



Publicazione informazioni in ottemperanza agli adempimenti ex art. 58 comma 5 DL 73/2021

A. ORGANIZZAZIONE INTERNA

Allegato 1

B. INCARICHI DI COLLABORAZIONE E CONSULENZA

Non sono stati affidati incarichi di collaborazione e consulenze a persone fisiche

C. COSTO ANNUALE DEL PERSONALE

COSTO A.S. 2021/2022

ISTITUTO NEL SUO COMPLESSO	COSTO
1. DOCENTI	81.758
2. PERSONALE NON DOCENTE (ATA, SEGRETERIA, BIDELLI, CUCINA)	Affidato a terzi

ORGANICO A.S. 2021/2022

ISTITUTO	T. INDETERMINATO	T. DETERMINATO	TOTALE
DOCENTI	3	6	9
DI CUI DI SOSTEGNO	0	0	0
SEGRETERIE E AUSILIARI	0	0	0
TOTALE	3	6	9

TORINO EDUCATION SRL Sede Legale: Via San Quintino 13/F - 10121 - Torino

Segreteria: tel. +39 011 21 70 400 - info@bestmiddle.it

C.F. e P.IVA 120003540015

Codice meccanografico TO1MSF500T

Sede Operativa: corso Trento 13 -10129 Torino



TASSI DI ASSENZA

VOCE	DESCRIZIONE	NUM. ORE
300	RETRIB.MES	1.715,860
301	FESTIVITA'	61,660
302	FERIE	185,370
303	FEST.SOPPR	22,070
307	FLESS.LAV.	26,360
308	FLESS.REC.	209,850
329	FEST.R.S.	21,000
353	STR N	6,000
363	PROL.ORAR.	241,380
907	FLESS.LAV.	174,100

TASSO LORDO ASSENZE 26,29 %

TASSO NETTO ASSENZE 19,33 %

Il tasso di assenza è calcolato, secondo le indicazioni contenute nella Circolare 3/09 del Dipartimento della Funzione Pubblica, "rapportando il numero dei giorni/ore di assenza complessivi al numero dei giorni/ORE lavorativi del mese (o anno) di riferimento. Nel computo delle assenze dovranno essere calcolati insieme, in modo indifferenziato, tutti i giorni di mancata presenza lavorativa, a qualsiasi titolo verificatasi (malattia, ferie, permessi, aspettativa, congedo obbligatorio, ecc.)". avendo noi ricompreso in tale conteggio CIG e FIS se presenti.

D. Dati relativi al personale con contratto di servizio a tempo determinato

Nessun contratto

E. BILANCIO Allegato 2

F. INFORMAZIONI RELATIVE AI BENI IMMOBILI

Nessun bene immobile di proprietà

ORGANIZZAZIONE INTERNA

Allegato 1

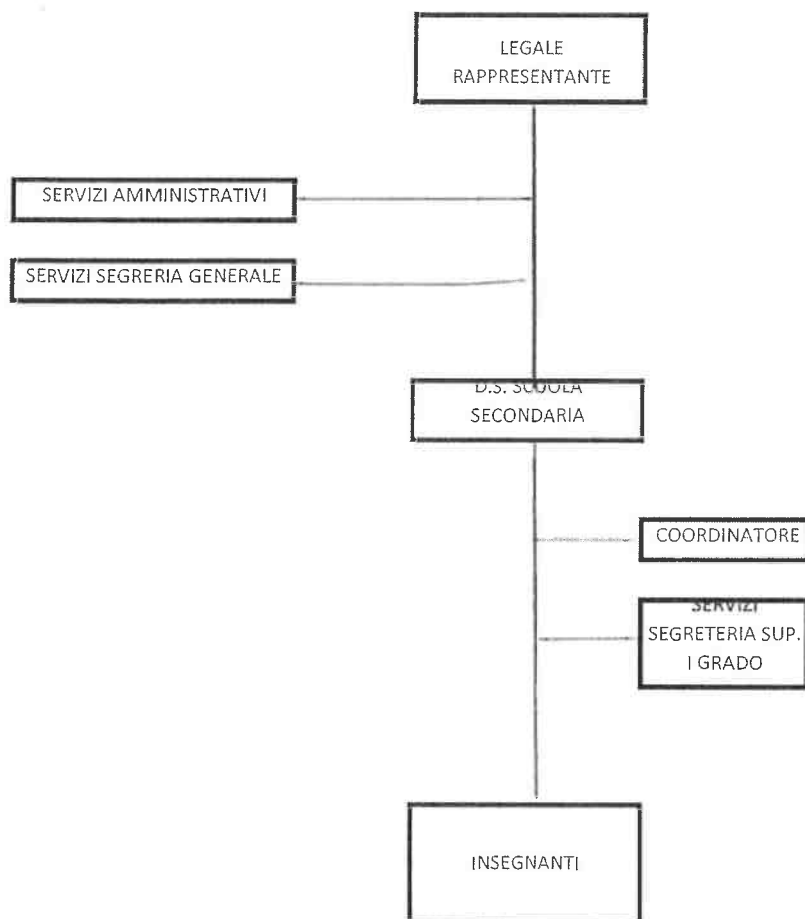

TORINO EDUCATION SRL

Bilancio di esercizio al 31-08-2021

Dati anagrafici	
Sede in	VIA SAN QUINTINO 13/F, 10121 TORINO (TO)
Codice Fiscale	12003540015
Numero Rea	TO 1257586
P.I.	12003540015
Capitale Sociale Euro	10.000
Forma giuridica	SOCIETA' A RESPONSABILITA' LIMITATA
Società in liquidazione	no
Società con socio unico	no
Società sottoposta ad altrui attività di direzione e coordinamento	no
Appartenenza a un gruppo	no

Informazioni in calce allo stato patrimoniale micro

In ottemperanza alle disposizioni previste dal D.Lgs. 139/2015 il presente bilancio è stato redatto nella forma "super abbreviata" in quanto la società TORINO EDUCATION SRL" non ha emesso titoli negoziati in mercati regolamentati e per due esercizi consecutivi non ha superato due dei seguenti parametri:

- Totale dell'attivo dello Stato Patrimoniale non superiore a 175.000 euro;
- Ricavi delle vendite e delle prestazioni uguali o minori a 350.000 euro;
- Numero medio degli occupati nel corso del periodo non superiore alle 5 unità.

Pertanto, si è avvalsa dell'esonero della predisposizione dei seguenti documenti:

- Rendiconto finanziario
- Nota integrativa, in quanto in calce allo stato patrimoniale, ove presenti, sono state fornite le informazioni di cui all'art.2435 ter del Codice Civile, secondo comma.
- Relazione sulla gestione, in quanto in calce allo stato patrimoniale, ove presenti, sono state fornite le seguenti informazioni di cui all'art. 2435 ter del Codice Civile, secondo comma.

Gli schemi di bilancio e i criteri di valutazione applicati sono quelli previsti per le società che redigono il bilancio in forma abbreviata e sono conformi a quelli utilizzati nella redazione del bilancio del precedente esercizio.

In ottemperanza a quanto previsto dall'articolo 2435-ter C.c., vengono fornite le seguenti informazioni in calce allo Stato patrimoniale:

Impegni assunti nei confronti di terzi, imprese controllate, collegate, controllanti e imprese sottostanti al controllo di quest'ultime

Impegni assunti in materia di trattamento di quiescenza e simili

Garanzie reali prestate

(art. 2427 punto 9 cc)

Nel bilancio non sono presenti impegni o garanzie non risultanti dallo stato patrimoniale ne sono presenti impegni assunti nei confronti di terzi, imprese controllate, collegate, controllanti e imprese sottostanti al controllo di quest'ultime.

Compensi agli organi sociali

(art. 2427 punto 16 cc)

La società non ha erogato compensi agli amministratori e non ha accantonato la quota di trattamento di fine mandato amministrativo. La società non è soggetta a controllo legale dei conti o revisione.

Accordi non risultanti dallo Stato Patrimoniale

Non sussistono accordi non risultanti dallo Stato Patrimoniale, diversi da quelli che hanno già formato oggetto di commento nella presente Nota Integrativa, (n. 22-ter dell'articolo 2427).

Informazioni sul numero e valore delle azioni proprie o delle azioni/quote di società controllanti possedute, acquistate o alienate

La società non detiene e non ha comprato né venduto azioni o quote della controllante; la società non ha azioni proprie in portafoglio trattandosi di società a responsabilità limitata.

Partecipazioni in imprese comportanti responsabilità illimitata (art. 2361 c.c.)

La Società non possiede partecipazioni di controllo, di collegamento ovvero che comportino responsabilità illimitata (n.5 dell'art. 2427 ed art. 2361).

Bilancio micro, altre informazioni

Il presente bilancio, composto da Stato patrimoniale e Conto economico, rappresenta in modo veritiero e corretto la situazione patrimoniale e finanziaria nonché il risultato economico dell'esercizio e corrisponde alle risultanze delle scritture contabili.

Torino, 20/10/2021

Per l'Organo Amministrativo

Paolo Bernardi

Firmato in originale da:

Paolo Bernardi, Presidente CdA

Bilancio micro, altre informazioni

Bilancio micro, altre informazioni

Durante l'esercizio la società ha iniziato la sua attività di servizi relativi all'istruzione, nello specifico secondaria di primo grado.

Fin dai primi mesi dell'anno 2020 anche la nostra società ha risentito dell'effetto dell'emergenza sanitaria da covid-19 che si è sviluppata a partire dalla fine di febbraio, questo ha comportato la chiusura di tutte le scuole fino alla fine dell'anno scolastico e pertanto si è dovuto pensare ad un nuovo assetto organizzativo per permettere il regolare svolgimento delle lezioni a distanza con i mezzi di telecomunicazione.

Per quanto attiene l'evoluzione prevedibile della gestione, alla luce delle informazioni ad oggi disponibili, non si ritiene a rischio la continuità dell'azienda, in particolare nell'arco minimo di osservazione dei 12 mesi successivi alla chiusura dell'esercizio; l'organo amministrativo monitora costantemente l'andamento gestionale al fine di poter porre in essere ogni opportuna azione a fronte di un peggioramento della situazione economico finanziaria.

Informazioni relative a startup, anche a vocazione sociale e PMI innovative

La società non rientra nella normativa suddetta.

Informazioni ex art. 1 comma 125 della Legge 4 agosto 2017 n. 124

In ottemperanza all'obbligo di trasparenza si segnala che non state ricevute sovvenzioni, contributi, incarichi retribuiti e comunque vantaggi economici di qualunque genere da pubbliche amministrazioni.

Proposte in merito al risultato dell'esercizio

Vi proponiamo di approvare il bilancio d'esercizio al 31/08/2020 che chiude con un utile pari a euro 950 e di ripartirlo come segue:

- per euro 200 a riserva legale
- per euro 750 a nuovo esercizio

Torino, 25/09/2020

Per l'Organo Amministrativo

Paolo Bernardi

Firmato in originale da:

Paolo Bernardi, Amministratore Unico