



## Publicazione informazioni in ottemperanza agli adempimenti ex art. 58 comma 5 DL 73/2021

### A. ORGANIZZAZIONE INTERNA

Allegato 1

### B. INCARICHI DI COLLABORAZIONE E CONSULENZA

*Non sono stati affidati incarichi di collaborazione e consulenze a persone fisiche*

### C. COSTO ANNUALE DEL PERSONALE

COSTO a.s. 2020/21

ISTITUTO NEL SUO COMPLESSO	COSTO
1. DOCENTI	41.790
2. PERSONALE NON DOCENTE (ATA, Segreteria, ... BIDEELLI, CUCINA)	Affidato a terzi

ORGANICO a.s. 2021/22

ISTITUTO	T. Indeterminato	T. Determinato	Totale
Docenti	3	3	6
Di cui di sostegno	0	0	0
Segreterie e ausiliari	1	0	1
Totale	4	3	7

**TORINO EDUCATION SRL Sede Legale: Via San Quintino 13/F - 10121 - Torino**

Segreteria: tel. +39 011 21 70 400 - [info@bestmiddle.it](mailto:info@bestmiddle.it)

C.F. e P.IVA 120003540015

Codice meccanografico: TO1MSF500T

**Sede Operativa: corso Trento 13 -10129 Torino**



## TASSI DI ASSENZA

VOCE	DESCRIZIONE	NUM. ORE
300	RETRIB.MES	1.715,860
301	FESTIVITA'	61,660
302	FERIE	185,370
303	FEST.SOPPR	22,070
307	FLESS.LAV.	26,360
308	FLESS.REC.	209,850
329	FEST.R.S.	21,000
353	STR N	6,000
363	PROL.ORAR.	241,380
907	FLESS.LAV.	174,100

TASSO LORDO ASSENZE 26,29 %

TASSO NETTO ASSENZE 19,33 %

Il tasso di assenza è calcolato, secondo le indicazioni contenute nella Circolare 3/09 del Dipartimento della Funzione Pubblica, "rapportando il numero dei giorni/ore di assenza complessivi al numero dei giorni/ORE lavorativi del mese (o anno) di riferimento. Nel computo delle assenze dovranno essere calcolati insieme, in modo indifferenziato, tutti i giorni di mancata presenza lavorativa, a qualsiasi titolo verificatasi (malattia, ferie, permessi, aspettativa, congedo obbligatorio, ecc.)". avendo noi ricompreso in tale conteggio CIG e FIS se presenti.

### **D. Dati relativi al personale con contratto di servizio a tempo determinato**

Nessun contratto

### **E. BILANCIO** **Allegato 2**

### **F. INFORMAZIONI RELATIVE AI BENI IMMOBILI**

Nessun bene immobile di proprietà

**TORINO EDUCATION SRL Sede Legale: Via San Quintino 13/F - 10121 - Torino**

Segreteria: tel. +39 011 21 70 400 - [info@bestmiddle.it](mailto:info@bestmiddle.it)

C.F. e P.IVA 120003540015

Codice meccanografico: TO1MSF500T

**Sede Operativa: corso Trento 13 -10129 Torino**

# ORGANIZZAZIONE INTERNA

## Allegato 1

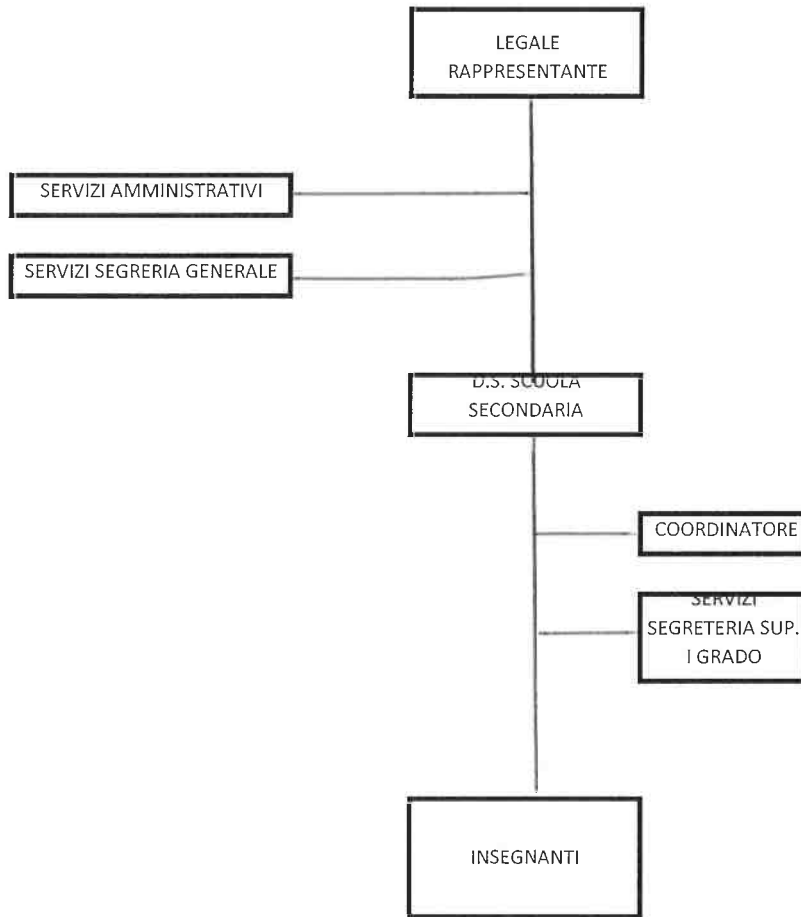



# TORINO EDUCATION SRL

Bilancio di esercizio al 31-08-2020

Dati anagrafici	
Sede in	VIA CONTE ROSSO 3, 10121 TORINO (TO)
Codice Fiscale	12003540015
Numero Rea	TO 1257586
P.I.	12003540015
Capitale Sociale Euro	10.000
Forma giuridica	SOCIETA' A RESPONSABILITA' LIMITATA
Società in liquidazione	no
Società con socio unico	no
Società sottoposta ad altrui attività di direzione e coordinamento	no
Appartenenza a un gruppo	no

## Stato patrimoniale micro

	31-08-2020	31-08-2019
Stato patrimoniale		
Attivo		
A) Crediti verso soci per versamenti ancora dovuti	7.500	7.500
B) Immobilizzazioni		
I - Immobilizzazioni immateriali	464	619
Totale immobilizzazioni (B)	464	619
C) Attivo circolante		
I - Rimanenze	1.712	254
II - Crediti		
esigibili entro l'esercizio successivo	24.763	5.391
Totale crediti	24.763	5.391
IV - Disponibilità liquide	10.208	1.239
Totale attivo circolante (C)	36.683	6.884
D) Ratei e risconti	38	44
Totale attivo	44.685	15.047
Passivo		
A) Patrimonio netto		
I - Capitale	10.000	10.000
IV - Riserva legale	31	-
VI - Altre riserve	(1)	1
VIII - Utili (perdite) portati a nuovo	300	-
IX - Utile (perdita) dell'esercizio	950	331
Totale patrimonio netto	11.280	10.332
D) Debiti		
esigibili entro l'esercizio successivo	33.405	4.715
Totale debiti	33.405	4.715
Totale passivo	44.685	15.047

## **Informazioni in calce allo stato patrimoniale micro**

In ottemperanza alle disposizioni previste dal D.Lgs. 139/2015 il presente bilancio è stato redatto nella forma "super abbreviata" in quanto la società TORINO EDUCATION SRL" non ha emesso titoli negoziati in mercati regolamentati e per due esercizi consecutivi non ha superato due dei seguenti parametri:

- Totale dell'attivo dello Stato Patrimoniale non superiore a 175.000 euro;
- Ricavi delle vendite e delle prestazioni uguali o minori a 350.000 euro;
- Numero medio degli occupati nel corso del periodo non superiore alle 5 unità.

### **Impegni assunti nei confronti di terzi, imprese controllate, collegate, controllanti e imprese sottostanti al controllo di quest'ultime**

#### **Impegni assunti in materia di trattamento di quiescenza e simili**

##### **Garanzie reali prestate**

###### **(art. 2427 punto 9 cc)**

Nel bilancio non sono presenti impegni o garanzie non risultanti dallo stato patrimoniale ne sono presenti impegni assunti nei confronti di terzi, imprese controllate, collegate, controllanti e imprese sottostanti al controllo di quest'ultime.

##### **Compensi agli organi sociali**

###### **(art. 2427 punto 16 cc)**

La società non ha erogato compensi agli amministratori e non ha accantonato la quota di trattamento di fine mandato amministrativo. La società non è soggetta a controllo legale dei conti o revisione.

##### **Accordi non risultanti dallo Stato Patrimoniale**

Non sussistono accordi non risultanti dallo Stato Patrimoniale, diversi da quelli che hanno già formato oggetto di commento nella presente Nota Integrativa, (n. 22-ter dell'articolo 2427).

##### **Informazioni sul numero e valore delle azioni proprie o delle azioni/quote di società controllanti possedute, acquistate o alienate**

La società non detiene e non ha comprato né venduto azioni o quote della controllante; la società non ha azioni proprie in portafoglio trattandosi di società a responsabilità limitata.

##### **Partecipazioni in imprese comportanti responsabilità illimitata (art. 2361 c.c.)**

La Società non possiede partecipazioni di controllo, di collegamento ovvero che comportino responsabilità illimitata (n.5 dell'art. 2427 ed art. 2361).

*Torino, 25/09/2020*

*Per l'Organo Amministrativo*

*Paolo Bernardi*

Firmato in originale da:

Paolo Bernardi, Amministratore Unico

## Conto economico micro

31-08-2020 31-08-2019

Conto economico		
A) Valore della produzione		
1) ricavi delle vendite e delle prestazioni	91.189	5.100
Totale valore della produzione	91.189	5.100
B) Costi della produzione		
6) per materie prime, sussidiarie, di consumo e di merci	6.354	254
7) per servizi	38.610	2.647
9) per il personale		
a) salari e stipendi	30.299	321
b) oneri sociali	8.662	182
c), d), e) trattamento di fine rapporto, trattamento di quiescenza, altri costi del personale	2.829	-
c) trattamento di fine rapporto	2.517	-
e) altri costi	312	-
Totale costi per il personale	41.790	503
10) ammortamenti e svalutazioni		
a), b), c) ammortamento delle immobilizzazioni immateriali e materiali, altre svalutazioni delle immobilizzazioni	405	155
a) ammortamento delle immobilizzazioni immateriali	155	155
b) ammortamento delle immobilizzazioni materiali	250	-
Totale ammortamenti e svalutazioni	405	155
11) variazioni delle rimanenze di materie prime, sussidiarie, di consumo e merci	(1.458)	(254)
14) oneri diversi di gestione	2.204	1.359
Totale costi della produzione	87.905	4.664
Differenza tra valore e costi della produzione (A - B)	3.284	436
C) Proventi e oneri finanziari		
16) altri proventi finanziari		
d) proventi diversi dai precedenti		
altri	1	-
Totale proventi diversi dai precedenti	1	-
Totale altri proventi finanziari	1	-
17) interessi e altri oneri finanziari		
altri	41	-
Totale interessi e altri oneri finanziari	41	-
Totale proventi e oneri finanziari (15 + 16 - 17 + - 17-bis)	(40)	-
Risultato prima delle imposte (A - B + - C + - D)	3.244	436
20) Imposte sul reddito dell'esercizio, correnti, differite e anticipate		
imposte correnti	2.294	105
Totale delle imposte sul reddito dell'esercizio, correnti, differite e anticipate	2.294	105
21) Utile (perdita) dell'esercizio	950	331



## **Bilancio micro, altre informazioni**

### **Bilancio micro, altre informazioni**

Durante l'esercizio la società ha iniziato la sua attività di servizi relativi all'istruzione, nello specifico secondaria di primo grado.

Fin dai primi mesi dell'anno 2020 anche la nostra società ha risentito dell'effetto dell'emergenza sanitaria da covid-19 che si è sviluppata a partire dalla fine di febbraio, questo ha comportato la chiusura di tutte le scuole fino alla fine dell'anno scolastico e pertanto si è dovuto pensare ad un nuovo assetto organizzativo per permettere il regolare svolgimento delle lezioni a distanza con i mezzi di telecomunicazione.

Per quanto attiene l'evoluzione prevedibile della gestione, alla luce delle informazioni ad oggi disponibili, non si ritiene a rischio la continuità dell'azienda, in particolare nell'arco minimo di osservazione dei 12 mesi successivi alla chiusura dell'esercizio; l'organo amministrativo monitora costantemente l'andamento gestionale al fine di poter porre in essere ogni opportuna azione a fronte di un peggioramento della situazione economico finanziaria.

### **Informazioni relative a startup, anche a vocazione sociale e PMI innovative**

La società non rientra nella normativa suddetta.

### **Informazioni ex art. 1 comma 125 della Legge 4 agosto 2017 n. 124**

In ottemperanza all'obbligo di trasparenza si segnala che non state ricevute sovvenzioni, contributi, incarichi retribuiti e comunque vantaggi economici di qualunque genere da pubbliche amministrazioni.

### **Proposte in merito al risultato dell'esercizio**

Vi proponiamo di approvare il bilancio d'esercizio al 31/08/2020 che chiude con un utile pari a euro 950 e di ripartirlo come segue:

- per euro 200 a riserva legale
- per euro 750 a nuovo esercizio

*Torino, 25/09/2020*

*Per l'Organo Amministrativo  
Paolo Bernardi*

Firmato in originale da:  
Paolo Bernardi, Amministratore Unico

## **Dichiarazione di conformità del bilancio**

*Torino, 25/09/2020*

La sottoscritta Lamberti Sara, dottore commercialista, regolarmente iscritta nella sezione A dell'Albo dei Dottori Commercialisti ed Esperti Contabili della provincia di Torino al n. 3816, dichiara ai sensi dell'art 31 comma 2 quinquies della legge n. 340/2000 che tanto il documento informatico in formato XBRL contenente lo Stato Patrimoniale e il Conto Economico sono conformi ai documenti originali depositati presso la società.